



कार्यालय- ग्राम पंचायत, कोटरा

जनपद पंचायत साँची, जिला-रायसेन (म.प्र.)

०९/२०१०-११

दिनांक ११/१२/२०१०

::अनापत्ति प्रमाण-पत्र::

प्रमाणित किया जाता है कि, चौहान एज्युकेशन सोसायटी, भोपाल तर्फे सचिव सै० साजिद अली पिता श्री साहिब अली पता ई ८/४२, भरत नगर शाहपुरा, भोपाल जो कि एक पंजीकृत समिति है। समिति के स्वामित्व की भूमि ग्राम खनपुरा में स्थित है। जिसका खसरा नं० १२/७ है समिति द्वारा उक्त भूमि पर शैक्षणिक संस्थान हेतु निम्न नक्शे अनुमति हेतु प्रस्तुत किए है-

क्रमांक	ब्लांक	क्षेत्र
१	A & B	3294.13 Squire Meter
२	C	1342 Squire Meter

अतः शैक्षणिक भवन निर्माण की अनुमति ग्राम पंचायत कोटरा प्रदान करती है। शैक्षणिक भवन निर्माण पर ग्राम पंचायत को कोई अपत्ति नहीं है।

अतः उपरोक्त कथन पूर्ण तरह सत्य व सही है। ग्राम पंचायत कोटरा अनुमति प्रदान करती है।

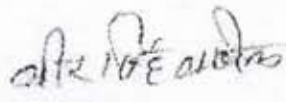
अध्यक्ष
ग्राम पंचायत, कोटरा
वि.सं. साँची जिला रायसेन

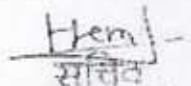

सचिव
ग्राम पंचायत कोटरा
वि.सं. साँची, जिला, रायसेन



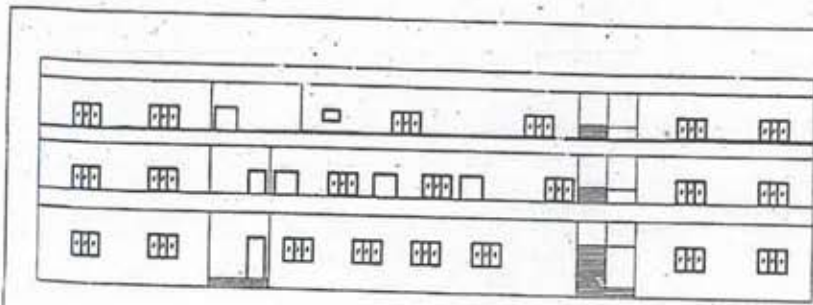

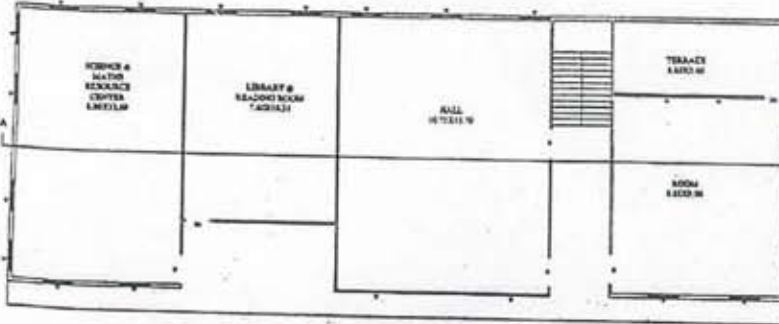

ELEVATION



SECOND FLOOR PLAN

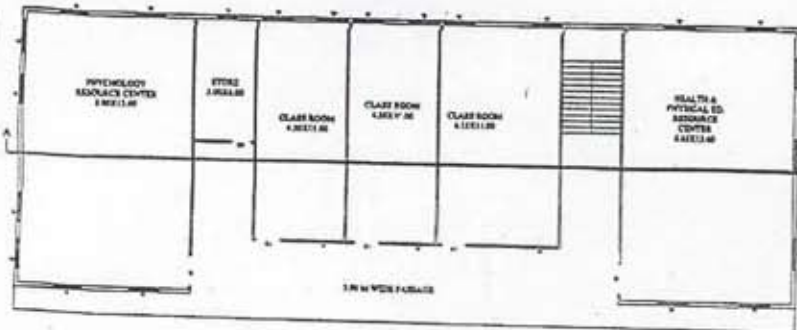

FIRST FLOOR PLAN

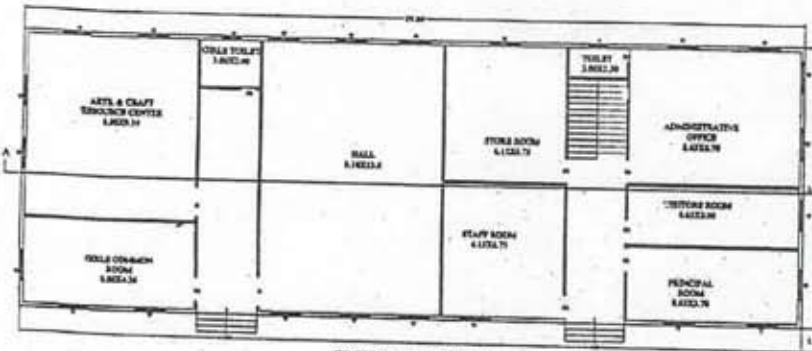

GROUND FLOOR PLAN

BLOCK -A BUILT UP AREA

AREA STATMENT

G.F. = 554.40 Sq.M.

F.F. = 554.40 Sq.M.

II. F. = 554.40 Sq.M

TOTAL AREA = 1663.20 Sq.M.

EXISTING BUILDING PLAN
FOR RAJEEY GANDHI MAH-
VIDHYA KH-NO. 12/7
VII. KHANPURA SANCHI
ROAD RAISEN (M.P.)

Drawn By
[Signature]

Dharmendra Singh Kushwah
Engg & Contractor
Municipal Ring No. 5/31/RSH

मान्यता प्राप्त अनुसंधान महाविद्यालय (इ.ए.) विधि में जमीन मालिक-
कर्म-ने जमा-परिचयन कोचर को बोर्ड आपसी मती-
अपनी

[Signature]
SUB-ENGINEER
Sew. Sanchi, Bhopal
5 Year, Dist. Raipur

अपनी
श्रीमान
श्रीमान
श्रीमान

[Signature]
सचिव
ग्राम पंचायत कोटरा
ज.प. संचि, जिला-रायसेन



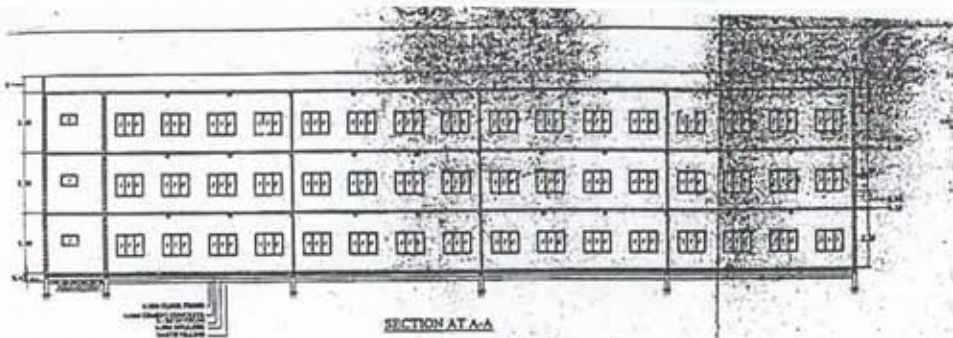

SECTION AT A-A

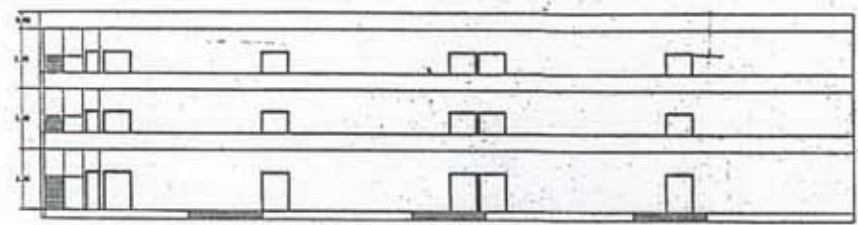

FRONT ELEVATION

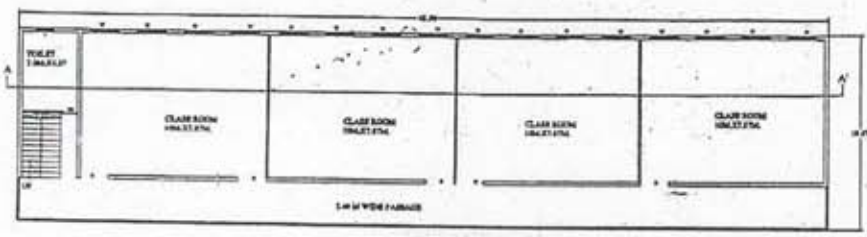

FIRST & SECOND FLOOR PLAN

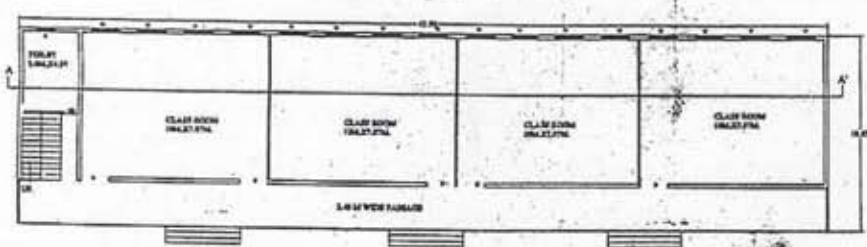

GROUND FLOOR PLAN

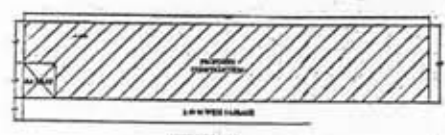

KEY PLAN

AREA STATEMENT

G.F. = 447.33 Sq.M.

F.F. = 447.33 Sq.M.

II.F. = 447.33 Sq.M.

TOTAL AREA = 1342.0 M²

श्री प्रारम्भिक अनुसार महाविद्यालय
 द्वारा विभिन्न जगह निर्माण कार्य ले कर
 पंचायतको कार्यालय आवासीय मले के

EXISTING BUILDING PLAN FOR RAJEEV GANDHI
 MAHAYIDHYALYA AT. K.H.No.12/7 Vill. KHANPUR
 SANCHI ROAD- RAISEN. (M.P.)

अधी कु. पकर
 सचिव
 पंचायत कोट
 ज.पं. सांची, जिला-उपरे

BLOCK-C



SUB-ENGINEER
 Sanu Shrivastava
 Sanchi Dist. Raissen

Drawn 130
 Dharmendra Singh Kustwah
 Engg & Contractor
 Municipal Reg. No. 5791/24

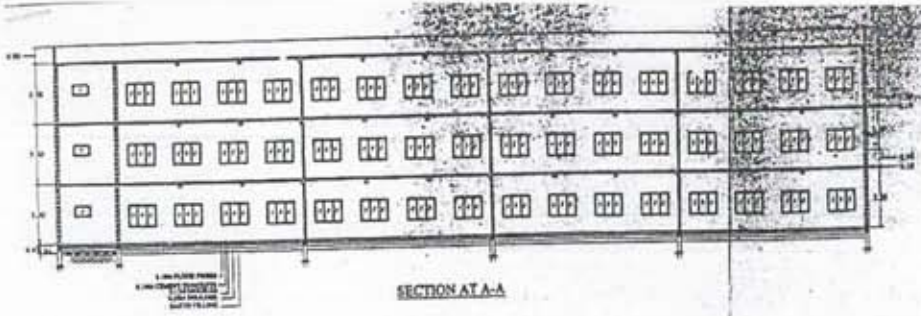

SECTION A1-A

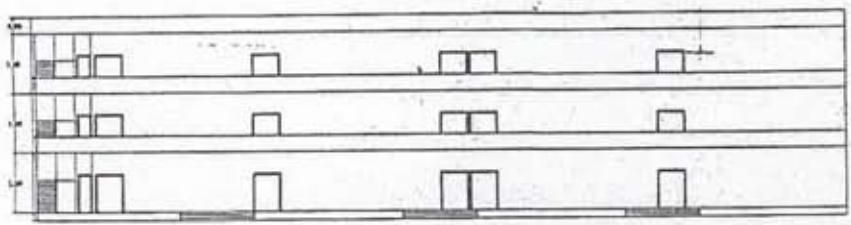

FRONT ELEVATION

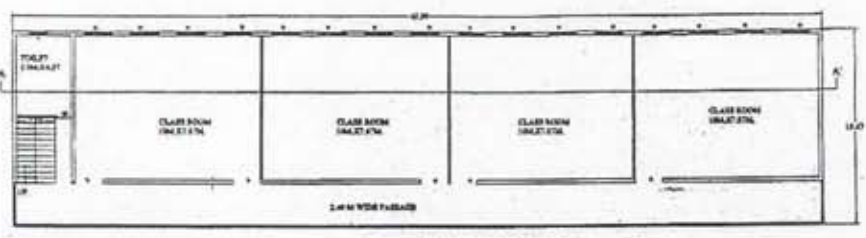

FIRST & SECOND FLOOR PLAN

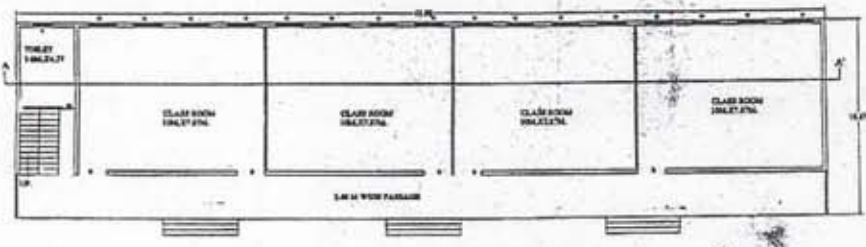

GROUND FLOOR PLAN



KEY PLAN

BLOCK - B

AREA STATMENT
 G.F. = 468.41 Sq.M.
 F.F. = 468.41 Sq.M.
 II.F. = 468.41 Sq.M
TOTAL AREA = 1405.23 M

मान्यता अनुसूचक महाविद्यालय
 द्वारा किये जाने भवन निर्माण के
 मामले पर्याप्त कोटेशन को कड
 अप्तगी नहीं है

उमा कुशावा
 सचिव

सचिव
 ग्राम पंचायत कोटरा
 ब.प. सांची, जिला-रायसेन

EXISTING BUILDING PLAN FOR RAJEEY GANDHI
 MAHAYIDHYA AT KH.NO. 12/7 Vill. KHANPURA
 SANCHI ROAD RAISEN.

Drawn by

Sharmendra Singh Kushwah
 Engg & Contractor
 Municipal Reg No 5/91/RN

Sanjay Singh
 Sanjay Singh & Associates
 Surveyors & Architects
 Sanchi Distt. Raissen

